SÉCURLITE
LUMIÈRE DURABLE

CONÇU ET FABRIQUÉ EN FRANCE
DEPUIS 1986

Engagés au quotidien

SOMMAIRE

04 — Le métier de Sécurlite
05 — Notre démarche RSE
06 — Environnement / Éco conception
07 — Environnement / Agir au quotidien
08 — Social
09 — Gouvernance
10 — Territoires
11 — Filiale de Rivalen, entreprise à mission

CHIFFRES CLÉS

1986
Création de Sécurlite

70
collaborateurs

15 M€
de chiffre d'affaires

2012
1er PEP Éco-passeport

99%
de nos gammes certifiées OFG*

100%
des luminaires produits à l'usine sont réparables

8-10
travailleurs de l'ESAT sur notre site

2022
Membre du Global Compact

* sur la base du chiffre d'affaire 2021

ÉDITO

Depuis, 1986, Sécurlite fournit des solutions d'éclairage intelligentes et durables aux architectes et bureaux d'étude, ainsi qu'aux maîtres d'ouvrage tels que les bailleurs de logements collectifs, les opérateurs de transport et les collectivités.

Dès notre création, nous avons voulu rendre concret nos convictions environnementales et sociales. C'est pourquoi, en 2009, nous sommes devenus un des membres fondateurs de PEP Ecopasseport, un programme international de référence en matière d'impacts environnementaux dans la filière du matériel électrique et électronique. En parallèle de notre démarche environnementale, nous avons créé un partenariat en 2012 avec l'ESAT de la Ferté Bernard, qui nous permet depuis maintenant 10 ans de collaborer au quotidien avec des personnes en situation de handicap.

Puis, en 2013, nous avons réalisé nos premières analyses de cycle de vie (ACV), afin de prendre une trajectoire environnementale plus efficace.

En tant que pionnier dans notre secteur, nous cherchons constamment à adopter une démarche de progrès, à tous les niveaux de la chaîne de valeur de nos produits, de l'approvisionnement des matières jusqu'à leur recyclage ou leur deuxième vie. Ainsi, nous avons su évoluer avec les enjeux sociétaux et environnementaux, en inscrivant un engagement fort au cœur de notre activité : la lumière durable.

En cela, nous cherchons à innover constamment, afin de répondre au mieux aux exigences de performance en matière d'éclairage éco-responsable.

Aujourd'hui, un nouvel élan est insufflé par l'intégration de Sécurlite au sein du groupe Rivalen, devenu entreprise à mission en avril 2022. Ce statut, qui nous engage en tant que marque du groupe, va donner un cap ambitieux à notre démarche RSE, rendue possible par nos collaborateurs, qui sont guidés au quotidien par nos valeurs : l'audace, l'esprit d'équipe, la prévenance et l'humilité.

Stéphane Aubry
Directeur Général

⇩ LE MÉTIER SÉCURLITE

DOMAINES D'EXPERTISE

Sécurlite est une entreprise du groupe Rivalen, basée dans la Sarthe à la Ferté-Bernard, spécialisée dans l'éclairage des bâtiments de logement collectif et des espaces publics depuis 1986.

L' entreprise dispose d'une expertise dans la fabrication d'éclairage résistant et anti-vandalisme, notamment dans les parties communes de lieux de vie collectifs.

Ses luminaires sont constitués de modules LED haute efficacité intégrant des systèmes de détection de présence intelligents, tous deux conçus et fabriqués dans notre usine.

L' éclairage, quant à lui, possède une haute résistance aux chocs, avec des luminaires de IK10 à IK11^{++} à fermeture sécurisée.

Les solutions d'éclairage sont particulièrement adaptées aux environnements agressifs, grâce à des matériaux robustes tels que le polycarbonate, la fonte d'aluminium ou encore l'inox.

AVEC VOUS AU QUOTIDIEN

Sans le savoir, votre parcours quotidien est jalonné par les produits Sécurlite.

De la sortie de votre immeuble à l'accès à votre parking, de la traversée des cheminements extérieurs aux tunnels donnant accès aux trains ou aux tramways, Sécurlite est là pour éclairer avec confort vos trajets.

Sécurlite est également présent dans les bâtiments de service public, comme les hôpitaux, les bâtiments d'enseignement ou les espaces de stationnement.

L'entreprise se met aussi au service de bâtiments à sécurité renforcée, comme les centres pénitentiaires, psychiatriques, les palais de justice et les commissariats de police.

DÉMARCHE RSE

Nous sommes engagés depuis plusieurs années dans une démarche RSE à travers des actions concrètes : partenariat avec un ESAT, lutte contre l'obsolescence programmée, Origine France Garantie.

L'année 2022 représente un tournant dans notre approche de la RSE, en définissant nos axes et nos enjeux, nous avons cherché à consolider notre démarche GESTe composé de 4 axes : Gouvernance, Environnement, Social et Territoire.

Nous avons formulé ces engagements en les inscrivant dans les objectifs de développement durable définis par l'ONU (ODD) à l'horizon 2030.

Et pour cela, nous nous sommes dotés d'un **outil de pilotage RSE et carbone**, pour suivre nos indicateurs de performance et notre marge de progrès.

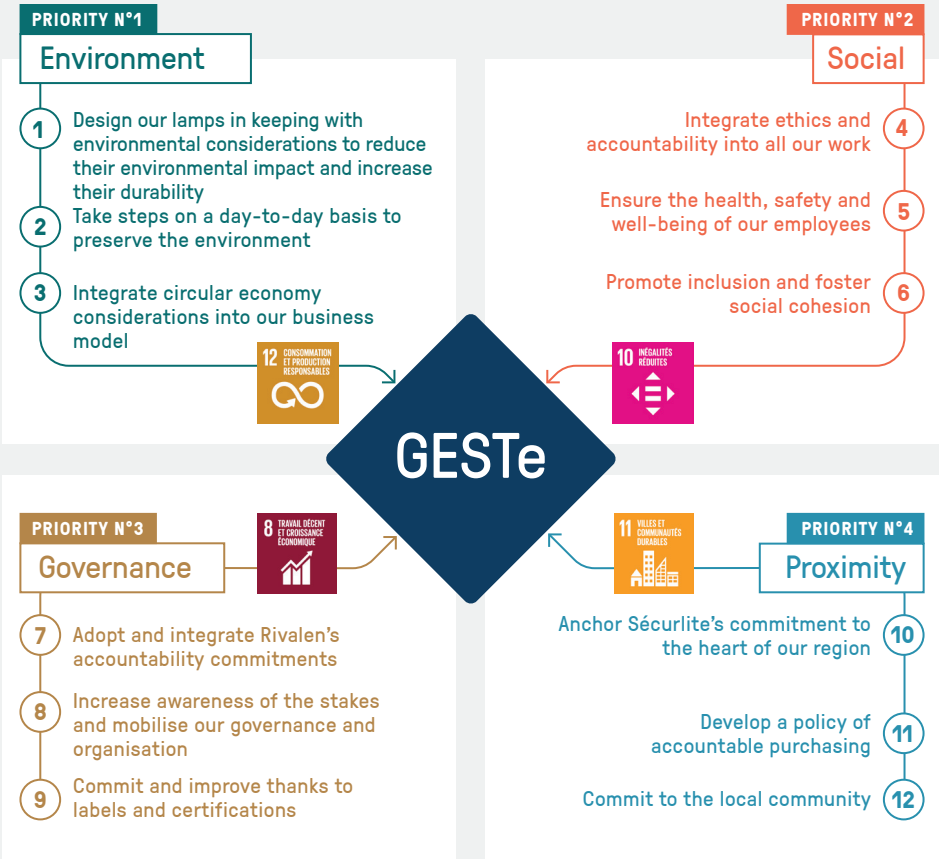

ENVIRONNEMENT

Éco-concevoir et produire nos luminaires afin de développer **l'économie circulaire**

> "Grâce à la réalisation de l'analyse de cycle de vie de nos luminaires, nous avons permis à nos clients de réaliser 70% d'économie d'énergie à nos clients finaux utilisant nos appareils à modules LED dès 2013."
>
> **Nicolas Pesson**
> Responsable Bureau d'étude

OBJECTIF 2022

Réalisation de PEP éco-passeport (Analyse de cycle de vie et certification PEP)

CHIFFRES CLÉS

80%
de nos luminaires sont en matériaux recyclables

100%
des produits fabriqués par Sécurlite sont réparables

FOCUS ACTION
EFFICACITÉ ÉNERGÉTIQUE

Nous avons constaté, à travers nos analyses sur les cycles de vie des produits (ACV), que la consommation énergétique au cours de sa durée d'usage est l'élément principal qui a le plus d'impact sur l'empreinte environnementale d'un luminaire.

Ainsi, nous cherchons constamment à maximiser l'efficacité lumen par watt et la durée de vie de nos luminaires, en sélectionnant des leds et des systèmes d'alimentation parmi les plus efficaces en fonctionnement ou en veille.

Notre démarche est de les coupler aux détecteurs de mouvement avec capteur de luminosité, afin de réduire le temps d'éclairage à la juste durée nécessaire.

Agir au quotidien pour préserver l'environnement

OBJECTIF 2022

Bilan carbone scope 1,2,3

CHIFFRES CLÉS

ISO 9001
depuis 2011

100%
des déchets industriels sont triés

> Grâce à notre outil de pilotage, nous allons pouvoir évaluer précisément l'évolution de nos mesures, pour réduire notre impact environnemental au quotidien".
>
> **Edith Ruesz** - Responsable QHSE

FOCUS ACTION
INSCRIRE NOTRE ACTIVITÉ DANS L'ÉCONOMIE CIRCULAIRE

Nous cherchons à adopter une démarche vertueuse, en produisant sans gaspiller, avec la volonté de limiter l'utilisation des matières premières et réduire les émissions de CO^2. Mais pas seulement.

Depuis 2019, nous avons atteint un objectif de recyclage de 100% de nos déchets plastiques, bois, ferreux et non ferreux.

Notre credo : produire et développer nos produits localement et durablement, afin de lutter efficacement contre l'obsolescence programmée.

SOCIAL

Travailler avec **éthique et responsabilité**

> “Nous avons construit une véritable politique de bien-être au travail, pour prévenir les risques de troubles musculosquelettiques et favoriser un sentiment collectif d’épanouissement”.
>
> **Vanessa Boiré** - Chargée RH

OBJECTIF 2022

3 actions pour renforcer le partenariat avec ESAT

CHIFFRES CLÉS

QVT

Taux d’accident au travail inferieur à 2 par an (3 dernières années)

100%

de la charte éthique signée en juillet par nos collaborateurs

FOCUS ACTION
L’ESAT À L’USINE

Depuis 10 ans, nous collaborons étroitement avec l’ESAT de la Ferté-Bernard. Chaque jour, des travailleurs en situation de handicap viennent à l’usine pour effectuer différentes tâches au niveau de l’assemblage de nos luminaires et la préparation de sous-ensembles primaires.

En 2022, nous renforçons notre partenariat en organisant une après-midi de sensibilisation au handicap pour tous nos collaborateurs et en participant aux Duo Day avec eux.

GOUVERNANCE

Mobiliser **notre organisation**

OBJECTIF 2022

Formation des métiers à la RSE

FOCUS ACTION - SENSIBILISER ET FORMER

En juillet 2021, tous nos collaborateurs ont participé à la fresque du climat, intégrant le cercle des 400 000 personnes déjà formées en France. Durant 3 heures, l'atelier a permis de leur faire comprendre l'essentiel des enjeux climatiques pour passer à l'action.

CHIFFRES CLÉS

GOLD 2022 ecovadis Sustainability Rating

72/100
Médaille d'or EcoVadis depuis 2017

100%
de nos collaborateurs ont participé à la fresque du climat en 2021

> "Sensibiliser et former nos collaborateurs aux thématiques RSE, cela fait partie des convictions que nous défendons depuis plusieurs années".
>
> **Francis Toulis**
> Directeur du site

TERRITOIRES

S'impliquer au cœur de notre territoire

> “Construire des relations à long terme avec nos fournisseurs, c'est un enjeu incontournable en matière de RSE”.
>
> **Sandrine Bricout**
> Responsable achat

DEPUIS 2014

BVCert. 6037554

CHIFFRES CLÉS

99%
de nos fournisseurs sont français

40%
de nos fournisseurs sont régionaux ou locaux**

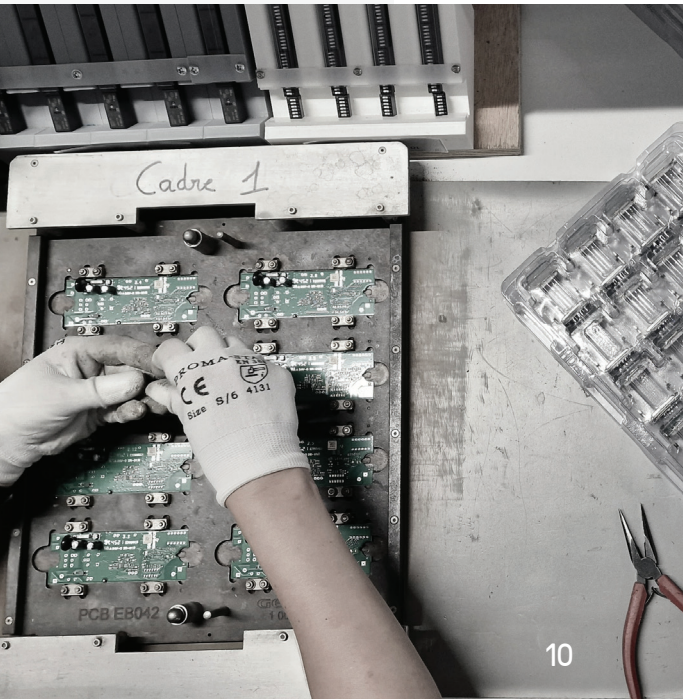

FOCUS ACTION ORIGINE FRANCE GARANTIE

En 2021, 99 % de nos produits vendus* sont des luminaires labellisés OFG (Origine France Garantie) par Bureau Veritas, ce qui garantit à nos clients la véracité et la traçabilité de la fabrication française.

*en terme de chiffre d'affaires
** à moins de 200 kilomètres de l'usine

MISSION

Sécurlite filiale de Rivalen, **entreprise à mission** depuis avril 2022

> Chaque marque de Rivalen contribue activement à la réalisation de notre mission et Sécurlite en est un des piliers".
>
> **Tristan De Witte**
> Fondateur de Rivalen

Rivalen est un investisseur-architecte qui ordonne, bâtit et développe les activités de marques acquises dans un même projet participatif. Il a pour objectif final de réussir une agrégation solide, source de synergies gagnantes en vue de pérenniser des entreprises, des emplois, et des savoir-faire dans des territoires, autour d'objets à valeurs humaines et environnementales qui transforment la consommation en engagement.

Notre mission

Convaincus que le local et les savoir-faire des entreprises sont des forces pour pérenniser leurs performances, nous voulons hisser haut l'industrie de l'objet du quotidien par nos valeurs humaines et environnementales.

NOS OBJECTIFS

BÂTIR
et animer un collectif d'industries locales aux savoir-faire français qui partagent et mutualisent leurs avancées

FAIRE VIVRE NOS VALEURS
audace, esprit d'équipe, prévenance, humilité, dans l'ensemble de nos pratiques industrielles

MAÎTRISER
et optimiser l'impact de nos objets sur la société et la planète en répondant aux besoins réels de leurs usagers

ANCRER
l'économie circulaire au cœur de nos activités

CAT0645 - SEPTEMBRE 2022 - Crédits photos: Antoine Duhamel Photography, Sécurlite

SÉCURLITE

LUMIÈRE DURABLE

CONÇU ET FABRIQUÉ EN FRANCE
DEPUIS 1986